

**Bienvenue à ce webinar présenté par
l'association NeurodysPACA**

**Coordination PCO 7/12 et
orthophonistes :
RETEX et bilan de cette première
année**

NeurodysPACA

Actions et services

Association de loi 1901, créée en 2002
Présidée par le Dr Michel Habib, neurologue des hôpitaux de Marseille

Partenaire financeur

- **Améliorer la prise en charge** des TSLA au sein des TND
- **Promouvoir et proposer tout projet ou initiative**
- **Concevoir, organiser et participer à la formation** initiale et continue des professionnels du soin et de l'éducation
- **Diffuser l'information** sur les troubles du neurodéveloppement à tous les publics concernés

SESSAD

SOIN

- Accompagnement pluridisciplinaire au sein de l'école et à domicile
- Enfants et adolescents de 6 à 20 ans, avec TSLA
- 20 places (soit 40 en file active)
- Sur notification MDPH
- Marseille et Aubagne

RÉSODYS

COORDINATION

- Diagnostic pour des situations complexes
- Enfants et adolescents de 6 à 20 ans, avec TSLA
- Coordination de parcours
- Financement de bilans
- 5 pôles de proximité en région PACA

PCO

COORDINATION

- Diagnostic et interventions précoces
- Enfants de 7 à 12 ans, avec TSLA
- Coordination de parcours
- Financement des bilans et prises en charge
- Bouches du Rhône (13)

PREVENTION INNOVATION

AMÉLIORATION

- Intervention auprès des enseignants dans les quartiers prioritaires : formation, repérage, remédiations ciblées (préconisations de la HAS)
- Veille à la diffusion et à l'utilisation de méthodes et outils scientifiquement prouvés au sein de l'association

RECHERCHE

RIGUEUR SCIENTIFIQUE

- Conseil Scientifique et Stratégique de NeurodysPACA
- Participation active à plusieurs thèmes de recherche, Laboratoire de Neurosciences Cognitives, AMU
- Contribution à plusieurs ouvrages et articles scientifiques

FORMADYS

FORMATION

- Formation et information des professionnels de santé et de l'Education Nationale
- Développement de modalités pédagogiques innovantes

Rappel du contexte de création des PCO

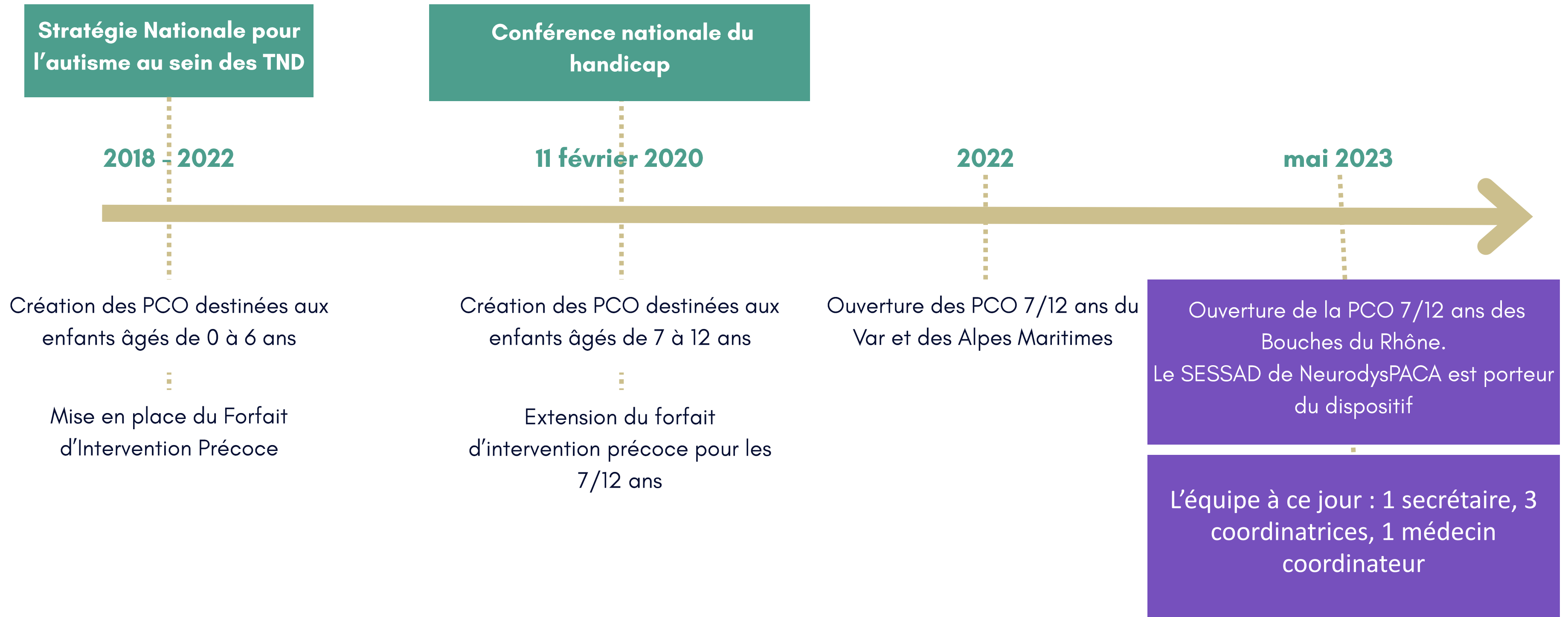

TND : 10% de prévalence

- Apparition durant la période de développement
- Liés à un défaut du développement neurologique
- Altération du fonctionnement personnel, social ou scolaire
- Souvent associés entre eux

Troubles spécifiques des apprentissages

- de la lecture
- de l'expression écrite
- de la cognition mathématique

Déficit de l'attention avec ou sans hyperactivité (TDA/H)

Troubles moteurs

- Trouble développemental de la coordination (TDC)

Troubles de la communication

- Trouble développemental du langage (TDL)

Troubles du spectre de l'autisme (TSA)

Troubles du développement intellectuel (DI)

Avez-vous assisté au webinar de présentation de la PCO l'année dernière ?

Résultats calculés sur 50 répondants

NON : 66%

OUI : 34%

Savez-vous comment fonctionne une PCO ?

Notez de 1 (pas du tout) à 5 (très bien)

Résultats calculés sur 50 répondants

1) 20% : pas du tout

2) 24% : un peu

3) 34% : bien

4) 20% : plutôt bien

5) 0% : très bien

Les missions de la PCO

Dispositif destiné à faciliter le dépistage, le diagnostic et l'orientation vers le soin des troubles neurodéveloppementaux (TND) par une intervention **précoce** (financement de la CPAM).

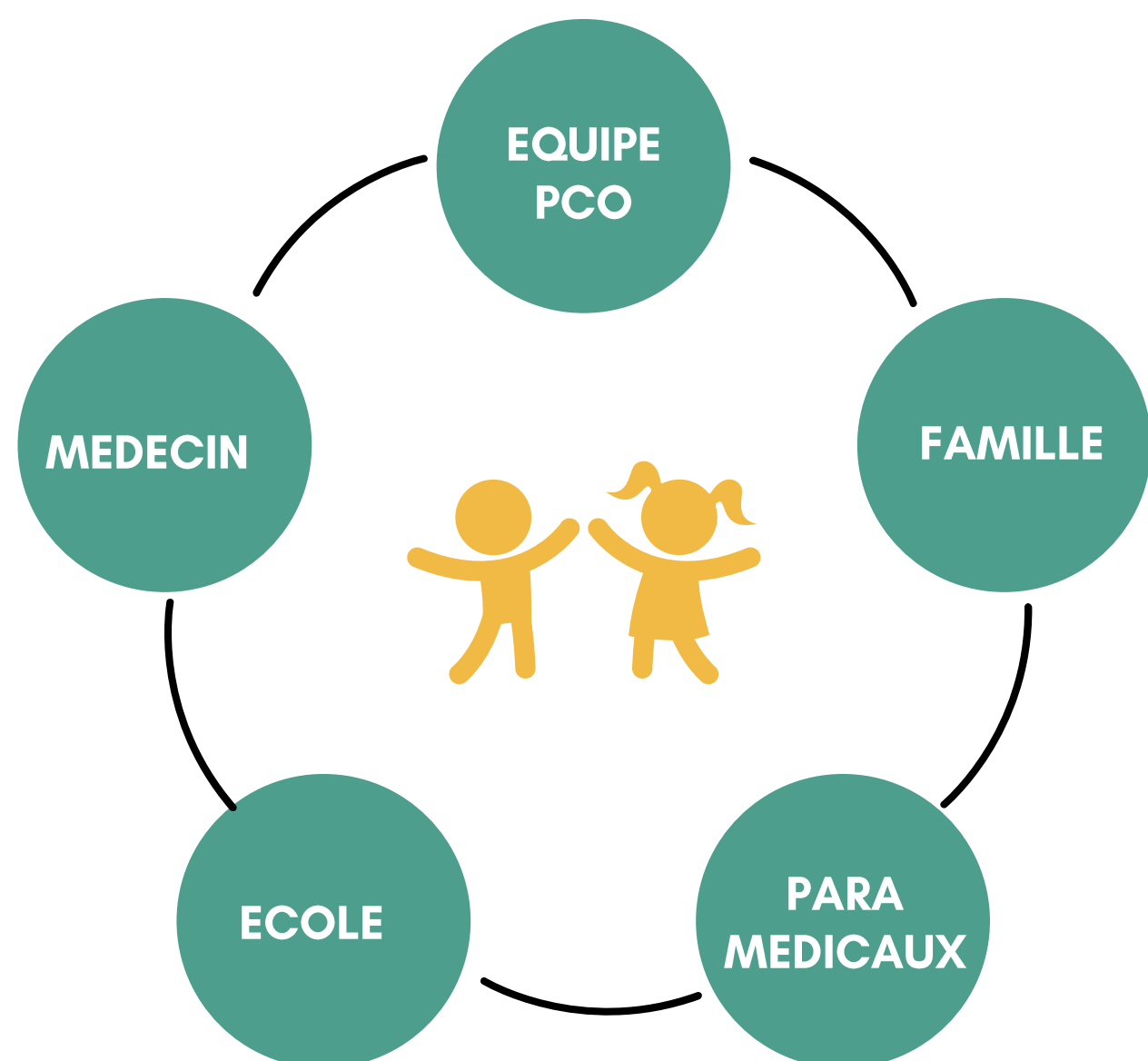

Pour cela, la PCO s'applique à :

- **Coordonner** le parcours de diagnostic et d'interventions entre la famille et les professionnels de santé de niveau 2
- Elaborer le **diagnostic** et le projet personnalisé d'interventions
- Fournir un **appui aux professionnels** de 1ère ligne : médecins et professionnels de l'Education Nationale
- Faire le **lien** entre tous les acteurs
- **Mobiliser et structurer le réseau** des professionnels de santé libéraux et en institutions sur un territoire
- **Inform**er sur les TND

L'outil des PCO : le Forfait d'Intervention Précoce

Délégation interministérielle
à la stratégie nationale pour l'autisme au sein
des troubles du neuro-développement

FICHE TECHNIQUE

Repérer et prendre en charge au plus tôt les difficultés
de développement d'un enfant

Forfait d'intervention précoce

✗ Qu'est-ce qu'un forfait
d'intervention précoce ?

Le parcours de bilan et d'intervention précoce prescrit par le médecin traitant de l'enfant est organisé par la plateforme de coordination et d'orientation. Elle propose aux familles le recours à des structures spécialisées, des professionnels libéraux conventionnés ou non avec l'assurance maladie.

Quand les difficultés de l'enfant et les besoins de la famille nécessitent de solliciter des ergothérapeutes, psychologues et psychomotriciens, la plateforme peut déclencher le forfait d'intervention précoce, versé pendant un an, prolongé de six mois si nécessaire. Il est financé sur l'objectif national de dépenses d'assurance maladie.

Dans le cadre de la PCO, le forfait d'intervention précoce **finance** la prise en charge d'**évaluations et d'interventions** réalisées par des professionnels libéraux dont les actes ne sont normalement pas remboursés par l'Assurance Maladie.

Ces professionnels libéraux sont :

- **ergothérapeutes,**
- les **psychomotriciens**
- les **psychologues.**

-> Ils doivent avoir un contrat avec la plateforme.

Vous avez repéré un enfant avec des difficultés d'apprentissage/de comportement

Évolution favorable

Prise en charge orthophonique d'au moins 6 mois

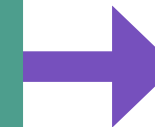
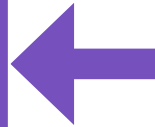

Persistance des difficultés

Besoin d'un parcours de diagnostic et d'interventions pluridisciplinaires

Des examens complémentaires sont nécessaires pour établir ou compléter le diagnostic

Possibilité de cumuler une prise en charge orthophonique avec un parcours diagnostic PCO

PCO 7/12

Quand saisir la PCO ?

Parcours

PCO

Durée 1 an

LIVRET DE REPERAGE

VALIDATION DE L'ENTREE PCO

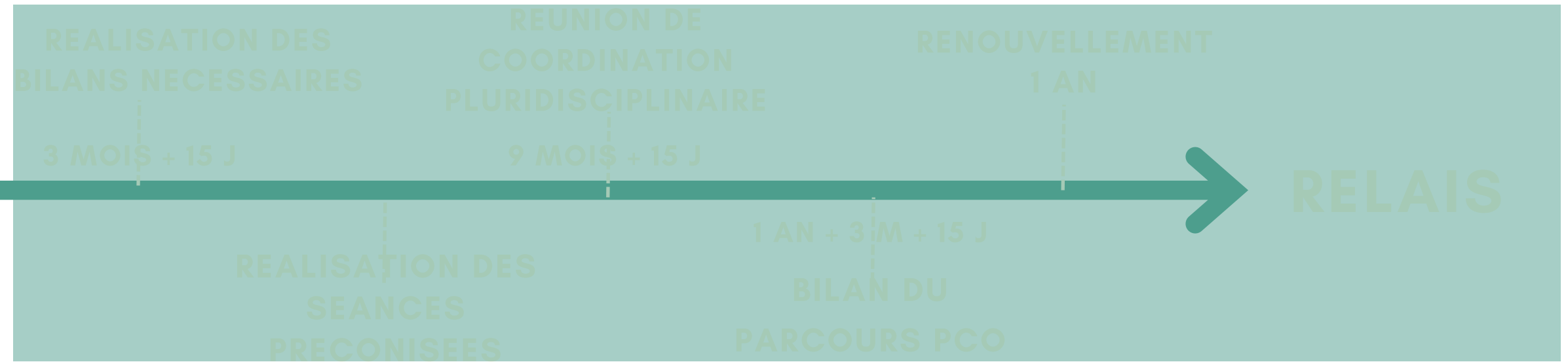

Vous avez besoin d'un avis, vous invitez la famille à faire un dossier

DOSSIER

- 1 livret de repérage composé de 3 volets + 1 formulaire d'adressage
- documents administratifs
- bilans et documents scolaires

FAMILLE

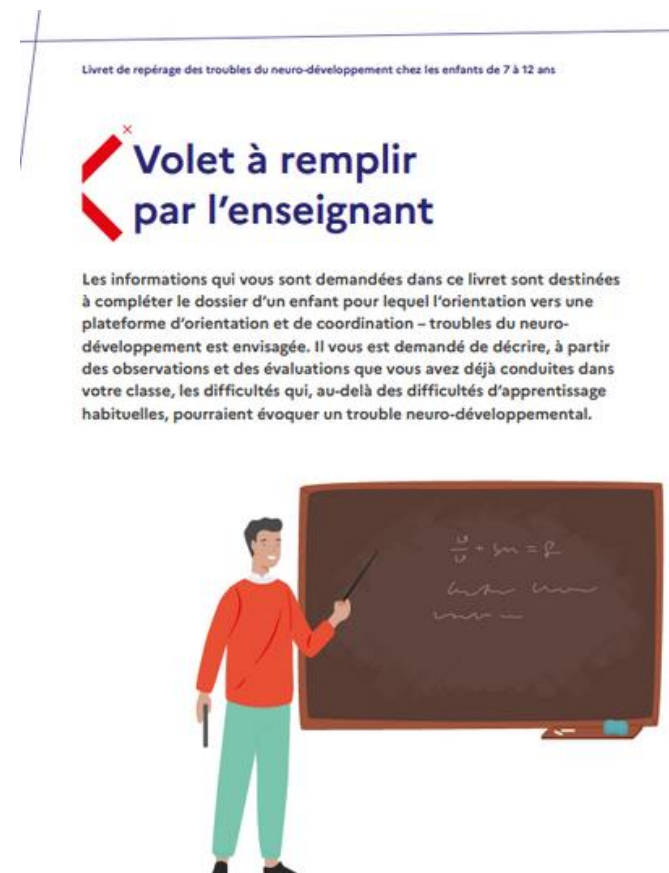

ECOLE

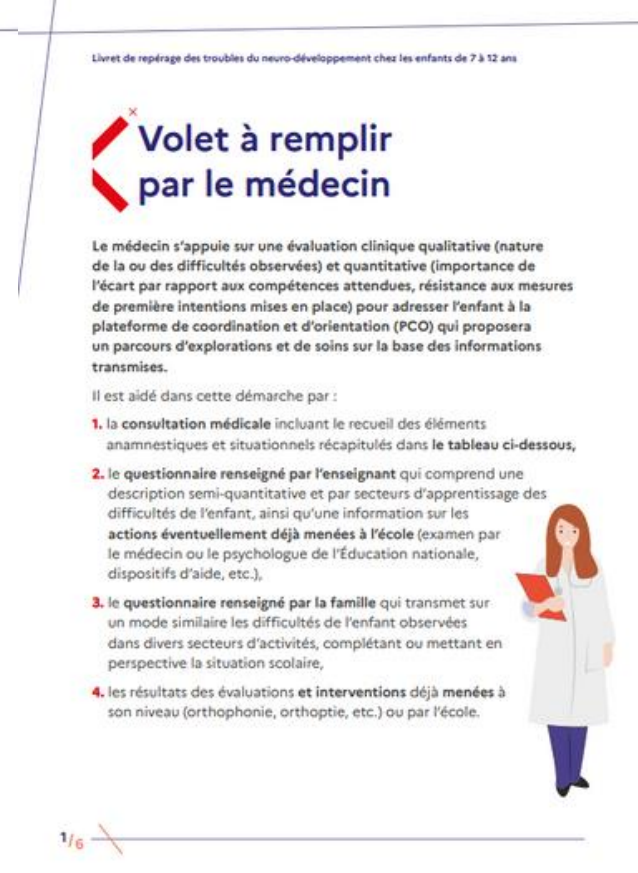

MEDECIN

Proposition d'hypothèses de diagnostic
> Orienter vers la PCO

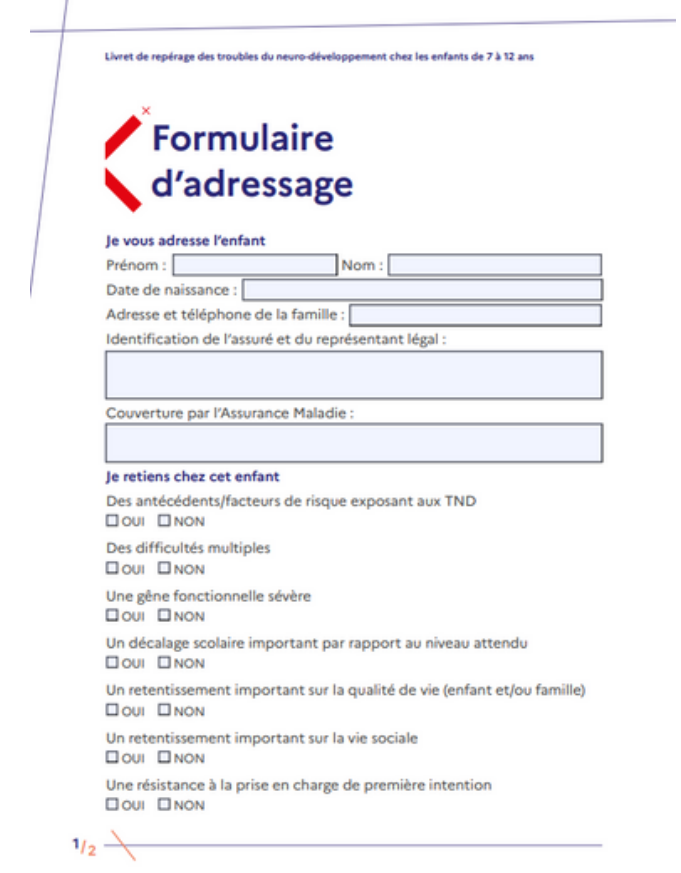

Qu'attendriez-vous d'une collaboration avec la PCO ?

Résultats calculés sur 50 répondants

NSP : 46%

Travailler en coordination - échanger - retours sur les PEC : 26%

Aides financières pour les bilans complémentaires - accès au soin - diagnostic : 16%

Parcours rapide : 6%

Mieux comprendre le fonctionnement : 2%

La PCO pourrait-elle vous solliciter pour un bilan orthophonique de première intention ?

Résultats calculés sur 50 répondants

OUI : 68%

NON : 28%

ne se prononce pas : 2%

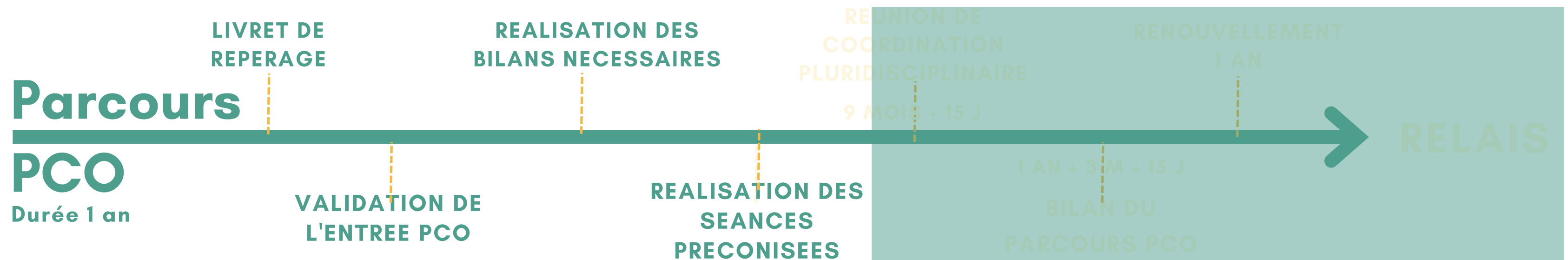

La PCO peut vous orienter un patient pour un bilan, les séances peuvent débuter directement

- **Le suivi orthophonique se fait via la sécurité sociale selon la nomenclature en vigueur**
 - Pas de changement concernant la facturation, envoi direct à la CPAM
 - Ce n'est pas une situation de double prise en charge au regard de la CPAM
 - Les CR de bilans et les CR de bilans de renouvellement prévus par le conventionnement CPAM sont suffisants
- **Les orthophonistes n'ont pas à conventionner** avec l'établissement ou la structure lorsqu'un de leur patient est suivi par la PCO

Vous pouvez être conviés à la réunion de coordination

Vos coordonnées sont nécessaires pour communiquer au cours du parcours et pour la réunion de coordination

L'accès au FAMI peut être possible dans le cadre d'un travail coordonné avec la PCO.

CRITÈRES OBLIGATOIRES

- 1 Utiliser un logiciel métier certifié par la HAS
- 2 Être doté-e d'une version récente du cahier des charges SESAM-Vitale
- 3 Utiliser la solution SCOR pour la transmission des pièces justificatives numérisées
- 4 Atteindre un taux de télétransmission supérieur à 70 % en sécurisé
- 5 Disposer d'une adresse de messagerie sécurisée de santé.
- 6 **Prise en charge coordonnée des patient-es** **OPTIONNEL**

Il est important de faire les dernières mises à jour de votre logiciel de télétransmission fin décembre, et de télétransmettre au moins une fois après la mise à jour.

6 Prise en charge coordonnée des patient-es

MODALITÉS

- En adhérant à une Communauté Professionnelle Territoriale de Santé (CPTS) avant le 31 décembre (plus d'infos : <https://www.fcpts.org/>)
- En exerçant en maison de santé pluriprofessionnelle
- En participant à une équipe de soins primaires

COMMENT ?

La participation à 4 réunions interprofessionnelles par an permet également de remplir cet indicateur.

Ces réunions comprennent les réunions au sein des établissements de santé, avec les plateformes de coordination et d'orientation (PCO), les équipes de suivi de scolarisation (ESS), etc.

Nouveau forfait de 50€ facturable en cas de bilan avec ou sans prise en soins d'un patient suivi par une PCO

L'article 1 de l'Avenant 18 de la Convention Nationale des Orthophonistes crée un **nouveau forfait de 50€** permettant la **valorisation de la prise en charge des patients** présentant un trouble du neuro-développement et **orientés vers une plateforme de coordination et d'orientation (PCO)**.

Ce forfait permet de valoriser l'implication des orthophonistes dans ce type de prises en charge, Il est applicable depuis avril 2022.

Le forfait est facturable dans ce cadre une fois par an et par patient jusqu'à la date anniversaire des 12 ans inclus de l'enfant.

Source : FNO

[Consulter l'article](#)

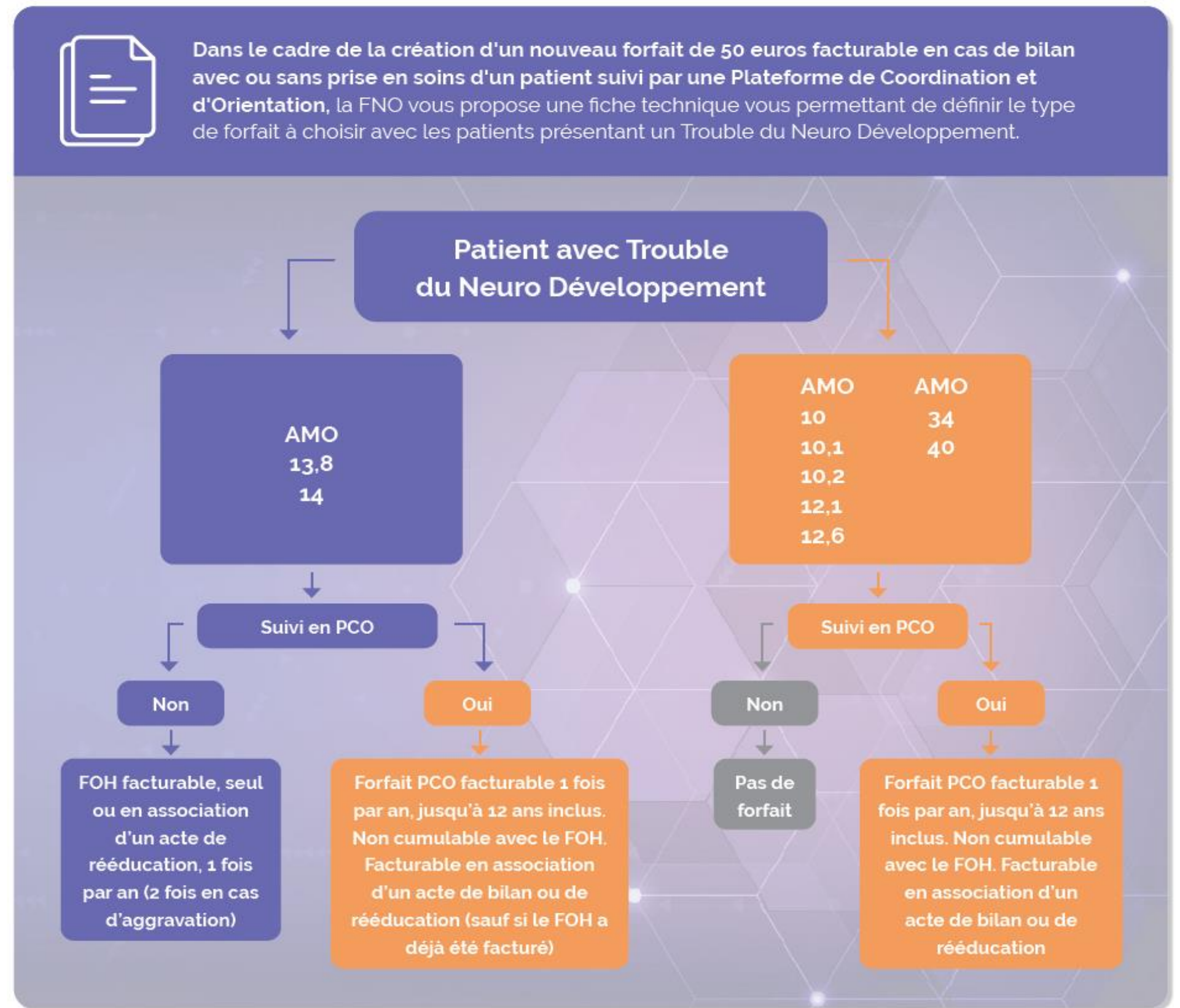

En résumé

Les **orthophonistes peuvent recommander aux parents de prendre contact avec la PCO** et poursuivre le travail engagé durant et à l'issue du parcours diagnostique PCO

Le partenariat entre les orthophonistes et le parcours PCO peut être bénéfique pour assurer une prise en charge complète et adaptée aux besoins des patients nécessitant **des bilans orthophoniques, un diagnostic orthophonique et une prise en charge spécifique du langage oral et écrit.**

Participation à la synthèse: La collaboration entre les orthophonistes, les autres professionnels paramédicaux et les médecins permet une meilleure coordination des soins: les orthophonistes peuvent **apporter une expertise unique sur les aspects du langage oral et écrit des patients.** En échangeant avec les professionnels, ils peuvent partager des informations sur les évaluations réalisées, les résultats obtenus et les interventions mises en place, **ce qui peut enrichir la prise en charge globale du patient**

Utilisez-vous ou avez-vous eu recours aux ressources proposées par NeurodysPACA ?

Résultats calculés sur 50 répondants

Je n'ai pas connaissance des ressources proposées : 52%

OUI : 36%

NON : 12%

Ressources et outils sur www.neurodyspaca.org

Espace ressources

Tout l'offre de soin et documents PCO

L'Agenda : formation, webinaires, événements

Replay des webinaires rubrique Formations

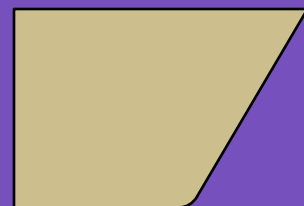

Equipes

Médecin coordinateur PCO

Dr Pascale COLAS

Pédiatre

Coordinatrices PCO

Kaouthar ABED

Neuropsychologue

Kamila SMIGASIEWICZ

Neuropsychologue

Kimly HENRY

Orthophoniste

Secrétariat

Hella NAAMANE

Comptabilité

Patricia DOMINGUES

Coordinatrice de projets

Julie GUILHEM

coordo.projets@neurodyspaca.org

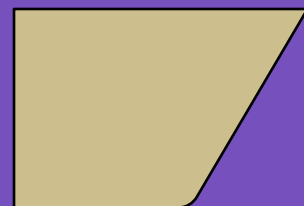

Contacts

PCO 7/12

PLATEFORME DE COORDINATION ET D'ORIENTATION

contact-pco13@neurodyspaca.org

plus d'infos et ressources
sur www.neurodyspaca.org

